

"Año de la Consolidación del Mar de Grau"

Chiclayo, 20 JUL 2017

OFICIO N° 749 /2017-GR.LAMB/PEOT-GG

Señor:

JULIO HIDALGO REYES

Jefe de la Oficina Defensorial de Lambayeque
Defensoría del Pueblo
Av. La Libertad N° 475-Urb. Santa Victoria
Chiclayo

DEFENSORIA DEL PUEBLO
OD LAMBAYEQUE

21 JUL 2017

RECIBIDO

Ing. 001949 Folios 08
Firma Hora 11:19

Asunto: **Remite Informe Técnico**

Referencia: a) Oficio N° 28 / 2017- GR.LAMB/PEOT-GG/GDT-PEECH
b) Oficio N° 415-2017-DP/OD-LAMB.

Tengo el agrado de dirigirme a usted para saludarle cordialmente y a la vez, en atención a su solicitud alcanzada mediante documento de la referencia b), remito a usted el informe técnico elaborado por el Coordinador Técnico de la Gerencia de Desarrollo Tinajones, en donde se brinda información referente al estado situacional del proyecto de presa de Embalse La Montería, manifestándole nuestra plena disposición para ampliar dicha información o para exponer sobre los alcances del mismo según lo considere pertinente.

Sin otro particular me despido de usted, no sin antes expresarle mi especial deferencia.

Atentamente,

GOBIERNO REGIONAL DE LAMBAYEQUE
Proyecto Especial Olmos Tinajones

Ing. Juan Moisés Saavedra Jiménez
GERENTE GENERAL

"Año del Buen Servicio al Ciudadano"

Chiclayo, 19 de Julio del 2017

OFICIO N° 28 / 2017- GR.LAMB/PEOT-GG/GDT-PEECH

Ingeniero

ARTURO SOLÓRZANO GONZALES

Gerente de Desarrollo Tinajones

Presente. -

PROYECTO ESPECIAL OLMOS TINAJONES	
GERENCIA DESARROLLO TINAJONES	
RECIBIDO	
20 JUL. 2017	
N° REG.	FIRMA:
HORA: 10:27	

Asunto : **Informe sobre Proyecto de Presa La Montería**

Referencia : Oficio N° 415-2017-DP/OD-LAMB

Tengo el agrado de dirigirme a usted por intermedio del presente para saludarle y a la vez, de acuerdo con lo requerido por el Jefe de la Oficina Defensorial del Lambayeque, de la Defensoría del Pueblo, en donde solicita información referente al estado situacional del proyecto de presa embalse La Montería, al respecto, remito a usted el Informe Técnico en donde se da respuesta a lo solicitado por dicha institución, quedando a disposición de dicha institución para cualquier información adicional que se requiera al respecto.

Sin otro particular, me suscribo de usted.

Atentamente,

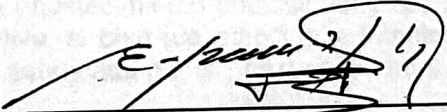

ING. PASTOR ESMID ESPINOZA CHILÓN
COORDINADOR TÉCNICO

"Año del Buen Servicio al Ciudadano"

Chiclayo, 19 de Julio del 2017

INFORME TECNICO
ESTADO SITUACIONAL DEL PROYECTO DE INVERSION PÚBLICA
PRESA DE EMBALSE LA MONTERIA

1. ANTECEDENTES

El presente proyecto es una de las principales propuestas técnicas planteadas por el PEOT en el marco del Plan de Desarrollo Hidráulico Regional, orientado a reducir la vulnerabilidad de la oferta hídrica y a reducir el riesgo de desastres por inundaciones en el valle Chancay – Lambayeque.

- Con fecha 20 de agosto del 2010, y mediante Acuerdo Regional N° 127-2010-GR.LAMB/C.R. se declara de Interés Regional, el Plan de Desarrollo Hidráulico de la región Lambayeque, con lo cual, esta región se convierte en la primera del Perú, en contar con un Plan de esta naturaleza.
- Entre los años 2011 y 2012, se elabora el estudio a nivel de Perfil denominado: **"Instalación de la Presa de Embalse Montería y Obras Conexas, Distrito de Chongoyape, Provincia de Chiclayo, Departamento de Lambayeque"**, el mismo que fue aprobado por la Oficina Regional de Programación de Inversiones en febrero del 2013, con código SNIP N° 242860. Este proyecto actualmente se encuentra inactivo.
- En el año 2014, la firma brasileña Queiroz Galvao presenta una Iniciativa Privada Cofinanciada – IPC ante PROINVERSION, denominada "Sistema Hídrico Integral del valle Chancay Lambayeque", iniciativa que propone desarrollar los estudios y las obras referentes a la presa Sicán, la presa La Montería y un proyecto de drenaje agrícola, para mejorar y ampliar el sistema de riego en el valle, además de incrementar la disponibilidad de agua para abastecimiento poblacional y reducir el riesgo de inundaciones; esta iniciativa, si bien fue admitida a trámite, esta gestión actualmente se encuentra estancada por temas de coyuntura.

2. DESCRIPCION DEL PROYECTO

2.1. Objetivo

Es el de reducir la vulnerabilidad de la actividad productiva agrícola por oferta de recurso hídrico en el valle Chancay Lambayeque.

2.2. Justificación

El reservorio Tinajones es uno de los más importantes del Perú, con una capacidad inicial de 331.5 MMC; que se ha visto reducida debido a proceso de colmatación que supera los 30 MMC, que representan el 10% de su capacidad; las soluciones necesarias para rehabilitar la presa Tinajones y garantizar la capacidad de regulación del Sistema encuentran una seria limitante debido a que no es posible paralizar las operaciones en este embalse para poder ejecutar su rehabilitación, principalmente por cuanto se dejaría sin suministro de agua a la ciudad de Chiclayo y una eventual paralización por fallas en la presa, conllevaría a un desabastecimiento de agua en todo el valle, con serias consecuencias económicas y sociales para la región; de ahí la importancia de ejecutar el presente proyecto, importancia que se resume en los siguientes puntos:



**GOBIERNO REGIONAL DE LAMBAYEQUE
PROYECTO ESPECIAL OLMOS TINAJONES**

- **Rehabilitación de la presa Tinajones:** La construcción de la presa La Montería, permitirá atender la demanda agua del valle mientras se programe la paralización de las operaciones en la presa Tinajones para su rehabilitación, que cuenta ya con 49 años de funcionamiento.
- **Recuperación de la capacidad del Sistema Hidráulico Tinajones:** Con la nueva presa La Montería, de 77 MMC de capacidad, se estaría recuperando la capacidad perdida en el reservorio Tinajones por colmatación (32 MMC de sedimentos).
- **Reducción del riesgo de desastres por inundaciones:** La presa La Montería permitirá controlar las descargas de la quebrada La Montería, cuyos caudales extremos durante eventos de El Niño alcanzan los 350 m³/s y ocasionan inundaciones en centros poblados como Tablazos e incrementan el riesgo de desastres a la infraestructura hidráulica mayor e infraestructura vial y viviendas del valle Chancay – Lambayeque.
- **Beneficio agrícola:** Esta presa permitirá incrementar la superficie agrícola en el valle en 5,000 ha, y mejorar la garantía de agua para las 82,000 ha actualmente bajo riego.

2.3. Alcances del proyecto

De manera general el proyecto propone la derivación de las aguas procedentes del río Chancay – Lambayeque, las cuales serán captadas mediante una **Bocatoma** ubicada aguas abajo de la Central Hidroeléctrica Carhuaquero V (Central Caña Brava), las cuales serán conducidas mediante un **Canal de Derivación** con una capacidad de 13 m³/s y 18 Km de longitud (la mayor parte será conducción en túnel). las aguas serán luego entregadas en la quebrada La Montería, para ser almacenadas mediante una **Presa de Embalse** (presa de enrocado con pantalla de concreto tipo CFRD) de 42 m de altura y 350 m de longitud, con una capacidad de 77 MMC sobre una superficie de embalse de 560 ha. las aguas serán entregadas o devueltas al río Chancay mediante un **Canal de Descarga** de 4 Km de longitud con entrega aguas arriba del partidor La Puntilla (incluyendo una toma de agua para el Canal Pampagrande), para luego ser aprovechadas en el valle.

2.4. Inversiones

Las inversiones requeridas para el presente proyecto, son del orden de los S/ 500 Millones de Soles.

Este monto incluye la indemnización y las obras de compensación social para los afectados por el proyecto en la zona de embalse.

3. IMPACTO AMBIENTAL DEL PROYECTO

Actualmente la zona proyectada para el embalse, en su mayor parte está ocupada por terrenos de cultivo de pan llevar (maíz, lentejas, pastos, cultivos de talla, entre otros) y en parte constituido por suelos eriazos en ladera de cerro.

El estudio desarrollado por el PEOT en el año 2011, a través de la firma consultora OFITECO, incluyó un informe de Evaluación Ambiental, el mismo que permitió identificar los alcances del impacto ambiental del proyecto y de la forma como deberían mitigarse, todo lo cual, en la medida en que se retome la gestión del presente proyecto, deberá ser abordado dentro de un Estudio de



**GOBIERNO REGIONAL DE LAMBAYEQUE
PROYECTO ESPECIAL OLMOS TINAJONES**

Impacto Ambiental – EIA, bajo la dirección y supervisión del Ministerio del Medio Ambiente.

Cabe precisar que la zona de embalse La Montería se ubica dentro del Área de Conservación Privada Chaparrí, específicamente dentro del Sector 1, sector que está destinado para la implementación de un coto de caza privada, para el manejo y aprovechamiento del venado cola blanca.

Al respecto, dicha Área de Conservación está constituida por tres sectores, siendo el sector 3, en donde se ubica el proyecto de conservación y reintroducción de especies de fauna en peligro de extinción. El proyecto de embalse, conforme se mencionó, se ubicará en el sector 1, tal como se muestra en el plano adjunto.

4. COORDINACIONES CON LA COMUNIDAD CAMPESINA

Para la elaboración del estudio a nivel de perfil del presente proyecto, se desarrollaron diversas reuniones de coordinación con directivos de la Comunidad Campesina Santa Catalina de Chongoyape, así como con moradores de la zona de estudio, tal como se puede apreciar en las vistas fotográficas que se adjuntan; en dichas reuniones no se establecieron acuerdos definitivos para tener la disponibilidad de los terrenos por cuanto solo se trató de un primer estudio para analizar alternativas de carácter técnico.

De continuarse con un siguiente nivel de estudios, será necesario el establecimiento de nuevas coordinaciones con los directivos de turno de dicha comunidad, a fin de facilitar el acceso a la zona para nuevos estudios.

5. SITUACIÓN ACTUAL DEL PROYECTO

El estudio a nivel de Perfil elaborado por el PEOT entre el 2011 y 2012, actualmente se encuentra inactivo, tal como puede verificarse en el banco de proyectos, no existiendo la intención de programar nuevos estudios por estar este proyecto comprendido dentro de una IPC.

Por su parte, la IPC presentada en el 2014 por la firma brasileña Queiroz Galvao, que incluye, entre otros componentes, la propuesta de embalse La Montería, si bien fue admitida a trámite por PROINVERSION, se encuentra en proceso de evaluación desde el año 2015, sin resultados concretos hasta la fecha.

De existir las condiciones y los recursos para retomar esta propuesta por parte del gobierno regional, se retomarán las gestiones para obtener los permisos correspondientes; mientras tanto, se prevé sostener una reunión informativa con los directivos de la comunidad campesina Santa Catalina de Chongoyape, para informar de los alcances y del estado actual del proyecto.



Chiclayo, Julio del 2017

**GOBIERNO REGIONAL DE LAMBAYEQUE
PROYECTO ESPECIAL OLMOS TINAJONES**

PANEL FOTOGRAFICO



Ing. Pastor Espinoza, exponiendo a la población de Tablazos y La Montería, los alcances de la propuesta de presa La Montería, en Tablazos, 07. Set.2011



Exposición del proyecto para comuneros de La Montería, en el caserío de Wadintong. 08. Agosto de 2011



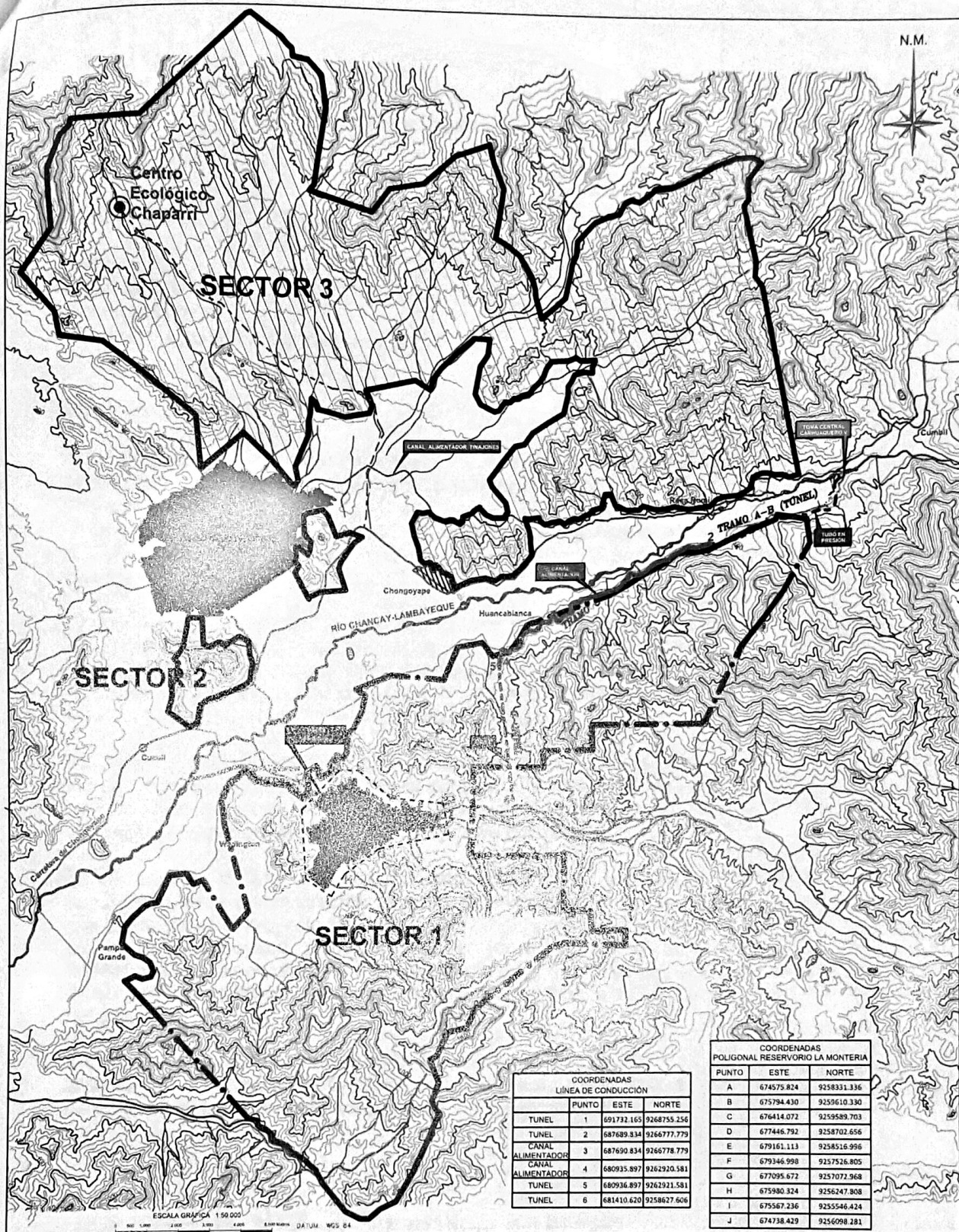

DESCRIPCIÓN:

SECTOR 1: Área =20,307.71 ha.

Objetivo: Destinado para la implementación de un coto de caza privada, para el manejo y aprovechamiento del venado cola blanca.

SECTOR 2: Área =413.12 ha.

Objetivo: Área sin uso directo, no manejable.

SECTOR 3: Área =21,691.77 ha.

Objetivo: Para la conservación y reintroducción de especies de fauna en peligro y representativa del ACP (de conservación (oso de nteojos, cóndor andino, pava aliblanca, guánuco y venado cola blanca), ganadería controlada y turismo.

Fuente.- Plan Maestro del ACP. Chaparrí, Peyton, Junio 2002.

